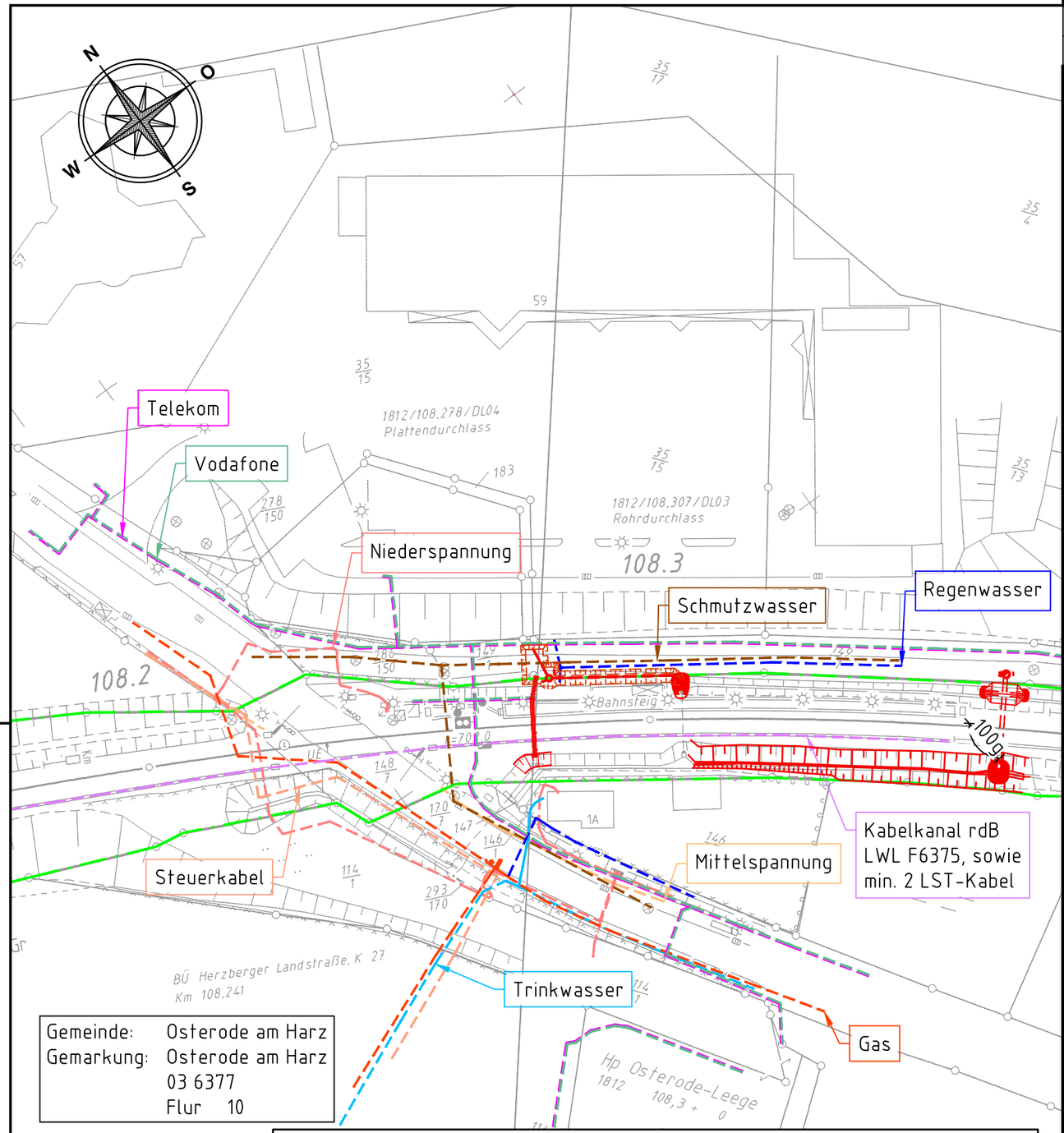

Gemeinde: Osterode am Harz
Gemarkung: Osterode am Harz
03 6377
Flur 10

Legende:

- Grundstücksgrenzen
- Flurgrenze
- DB-Grenze
- Neubau
- DB-TK
- Telekom
- Vodafone
- Regenwasser-Kanal
- Schmutzwasser-Kanal

Harz Energie:

- Gas
- Mittelspannung
- Niederspannung
- Steuerkabel
- Trinkwasser

Index:	Änderungen bzw. Ergänzungen	Name:	Datum:

Prüfvermerke

die Übereinstimmung der Zeichnung mit der Ausführung bestätigt:

für den Auftragnehmer: Ort, Datum, Name in Druckbuchstaben, Unterschrift

für die DB InfraGO AG Ort, Datum, Name in Druckbuchstaben, Unterschrift

interoperabilität geprüft (benannte Stelle), Name:

Ort, Datum, Name in Druckbuchstaben, Unterschrift geprüft

Qualitätssicherung .....

Ort, Datum, Name in Druckbuchstaben, Unterschrift geprüft

Eisenbahn-Bundesamt

GÜLTIG NUR FÜR DIE AUSSCHREIBUNG!

Freigabe zur bautechnischen Prüfung

Ort, Datum, Name in Druckbuchstaben, Unterschrift

Prüfingenieur

DB InfraGo

Freigabe der Ausführungsunterlagen

☐ mit Regelungen durch den BVB

Freigabe-Nr.: ....

Ort, Datum, Name in Druckbuchstaben, Unterschrift (BVB)

gleichgestellt mit Prüfexemplaren geprüft / genehmigt

Ort, Datum, Name in Druckbuchstaben, Unterschrift

Genehmigung zur Bauausführung

Ort, Datum, Name in Druckbuchstaben, Unterschrift

Bauherr: DB InfraGo
DB InfraGO AG
Anlagen- und
Instandhaltungsmanagement
Netz Hannover (V.IW-N-M-HAN)
Hagenstr. 55
30173 Hannover

Ort, Datum, Unterschrift

Projektleitung: DB InfraGo
DB InfraGO AG
Konstruktiver Ingenieurbau Hannover
(V.II-N-H-K)
Lindemannallee 3
30173 Hannover

Ort, Datum, Unterschrift

SCHMIDT
Mittelstraße 22
Telefon 05262 / 995377-0
32699 Extertal
info@bauing-schmidt.de

Ort, Datum, Unterschrift

Auftragnehmer (AN):

Ort, Datum, Unterschrift

Lageskizze (unmaßstäblich):

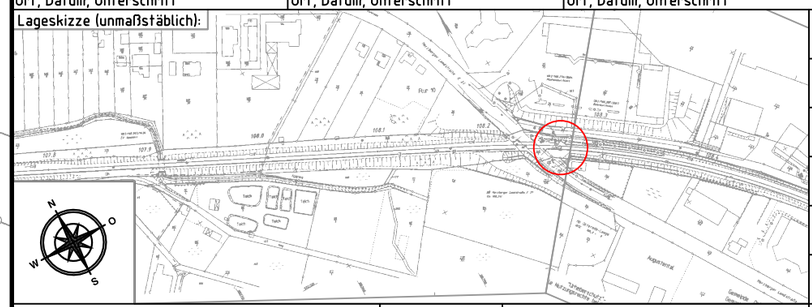

Projektnummer DB:	G.016221522
BIM-Datencodierung:	-
Planzeichen:	Idlp
Planart:	Entwurfsplanung
Höhen- und Koordinatensystem	DB_Ref
Einwirkungen (Lastmodelle):	LM71, α=1,00
Entwurfsgeschwindigkeit:	120 km/h
Kilometer:	108,277

Bauwerksnummer: 1.18.1.2.1.1.0.8.1.2.7.7.3.4.1.0.0.0
BW-Kennziffer: 3999
Barcodenummer:
1812
Streckenabschnitt: Seesen - Herzberg (Harz)

1:1000	Erstellt	01.07.2026	Walther
3	Geprüft	01.07.2026	Korel
	Freigegeben	01.07.2026	Schulz
		Datum	Name
		de	

Erneuerung DL Osterode-Leege

Kabelbestandsplan

2023-310_EP_IB_KBP_001_1 - 1